Guía de configuración do cliente correo Mac Osx cando XA hai UNHA conta de correo configurada

Escenario:

Temos configurada a conta de correo da UDC co cliente de correo “Mail” de Mac OSx.

Debido aos cambios de acceso a contas da UDC con dobre factor de autenticación (MFA) tal e como estaba configurada a conta de correo neste cliente, o programa non nos permitirá entrar no cliente de correo e por conseguinte ver os nosos correos electrónicos.

Solución:

Debemos autorizar ao cliente de correo “Mail” a xestión dos correos electrónicos.

Para iso debemos facer o seguinte:

Paso 1. Entrar na nosa conta de correo por medio do cliente web, con calquera explorador, ben Safari, Google Chrome, Firefox ou Microsoft Edge (preferiblemente este último):

webmail.udc.es

Una vez dentro do correo iremos á parte superior dereita, veremos a nosa imaxe de avatar, ben unha foto ou unhas iniciais, pulsamos encima e despregarase un pequeno menú (tal e como aparece na imaxe:

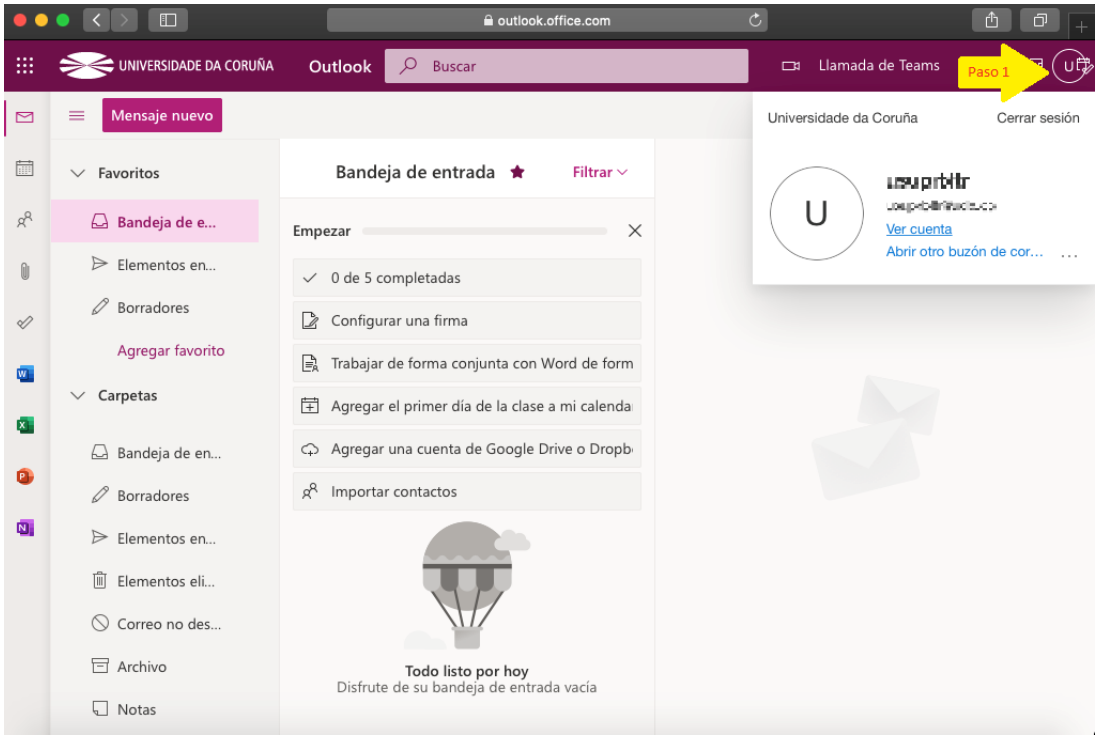

Paso 2. Pulsamos en “Ver conta”

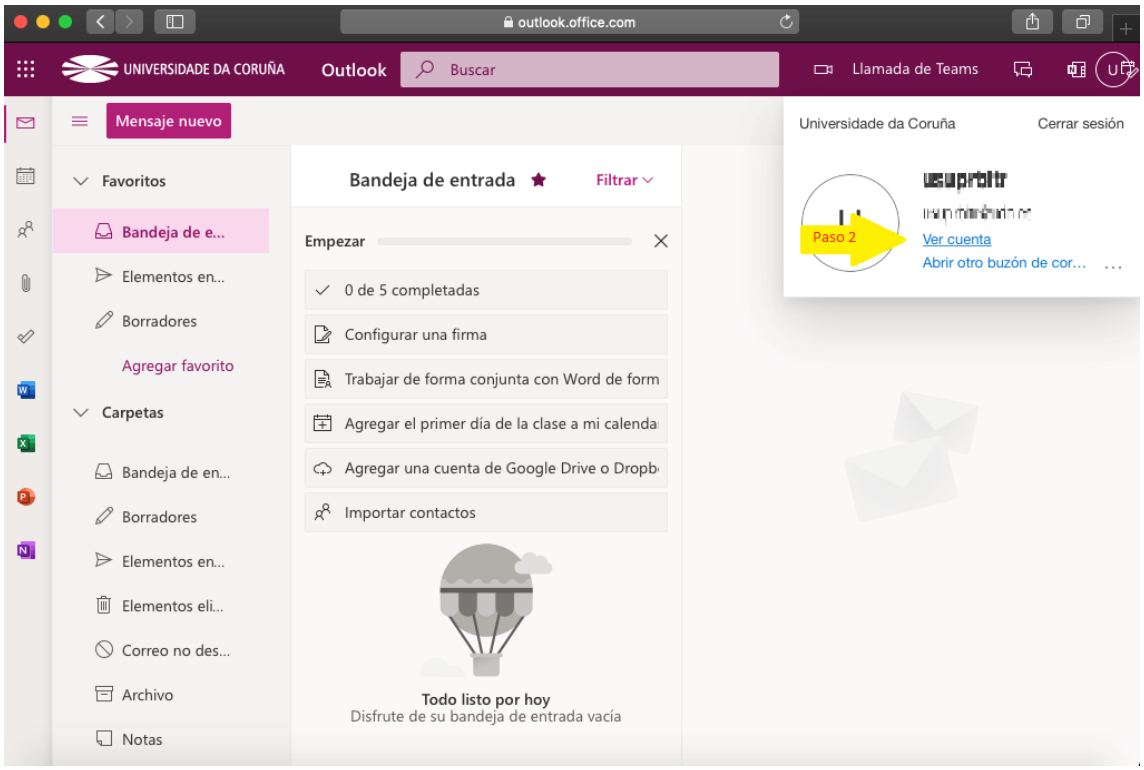

Paso 3. Abrirase a seguinte xanela:

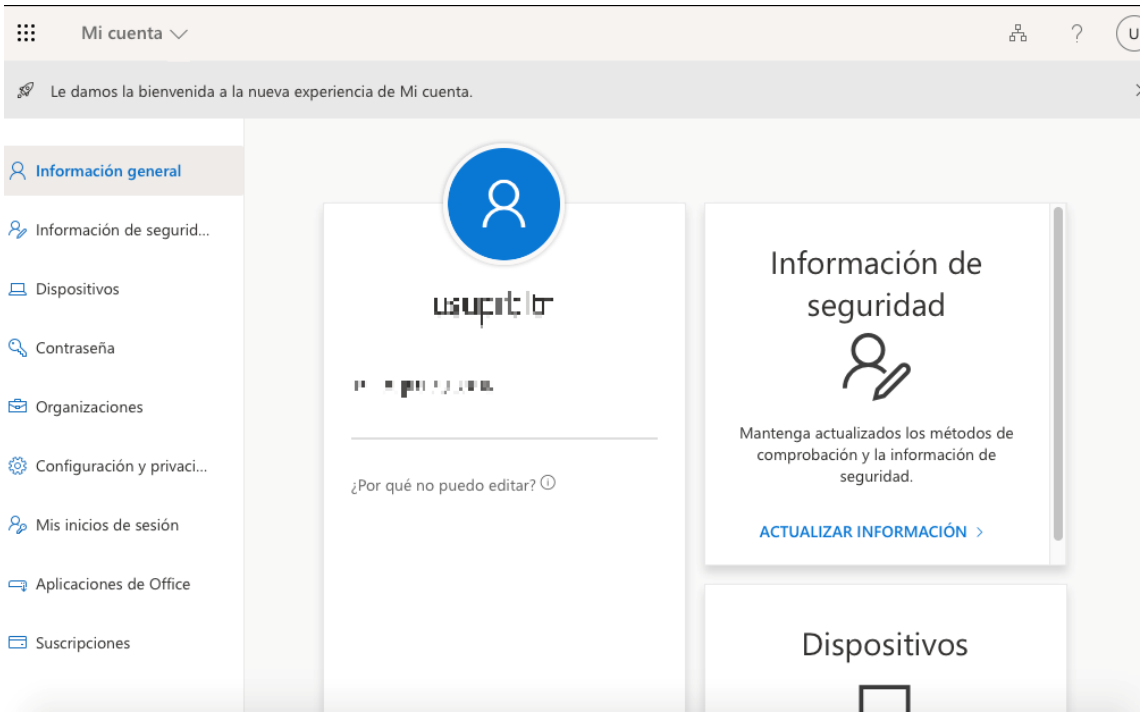

Paso 4. Iremos á sección de “ Información e seguridade” na parte esquerda da xanela.

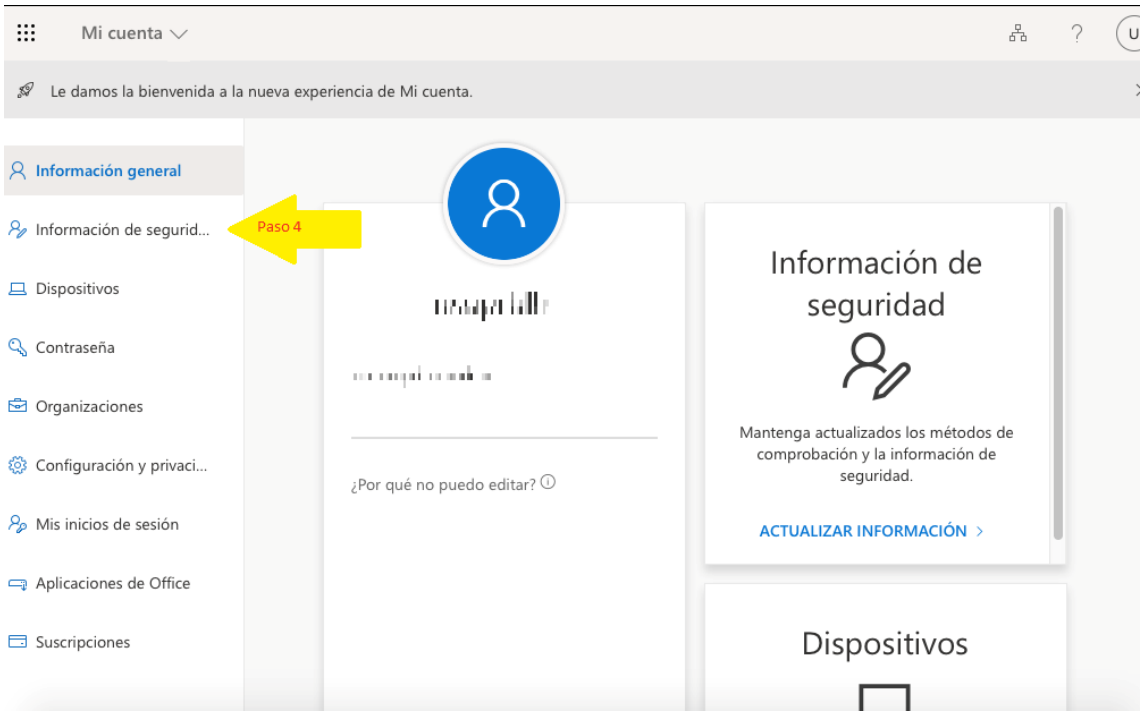

Paso 5. Aparece o seguinte:

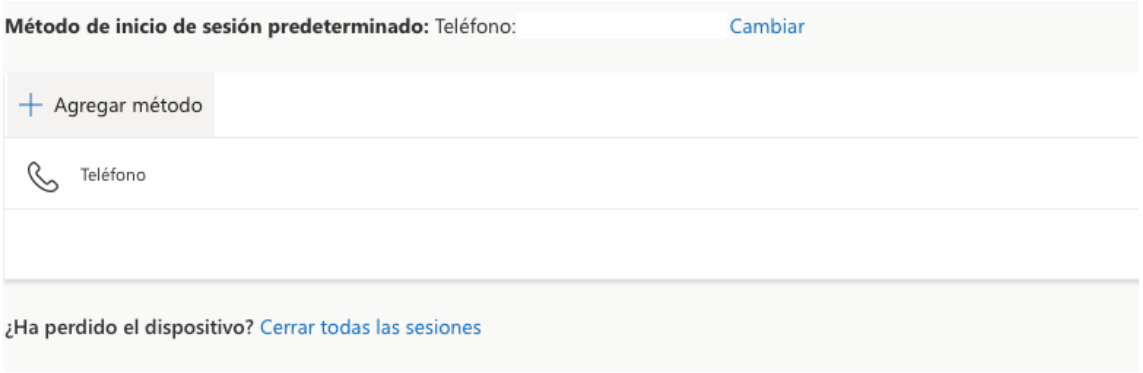

Paso 6. A continuación pulsaremos en “Agregar método”

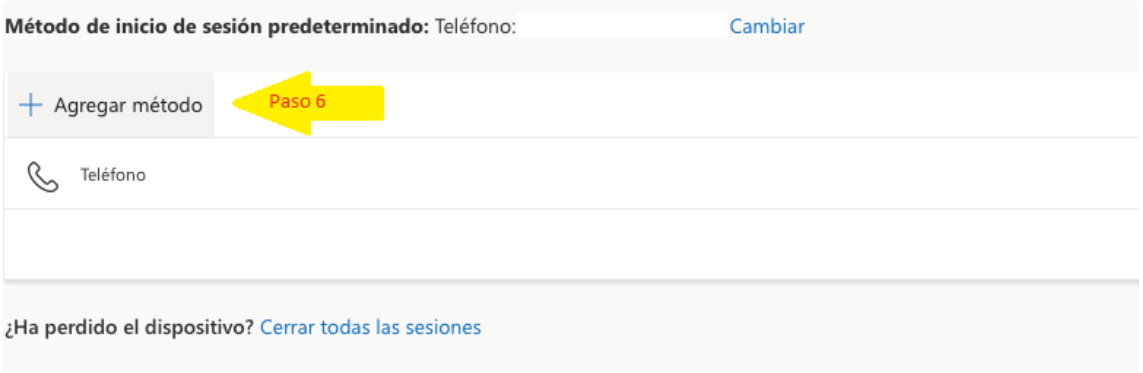

Paso 7. Eliximos un método: no desplegable eliximos “Contrasinal de aplicación” e pulsamos “Agregar”

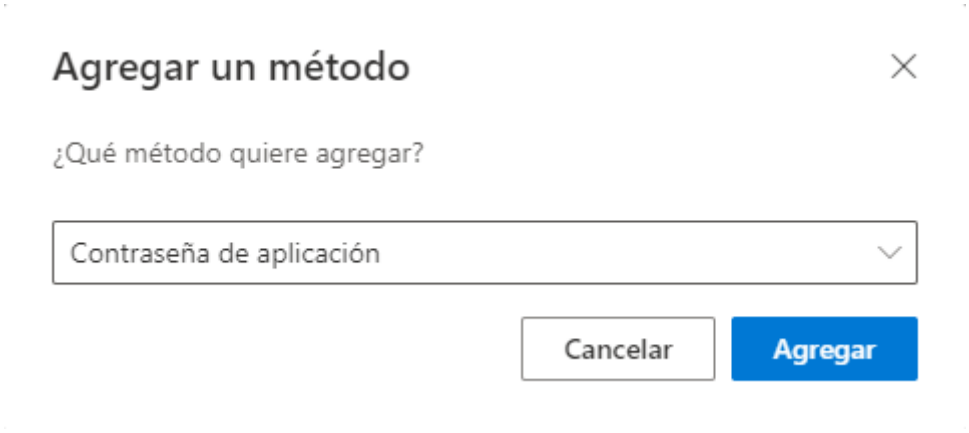

Paso 9. Creamos un nome cunha lonxitude mínima de 8 caracteres, o que queiramos

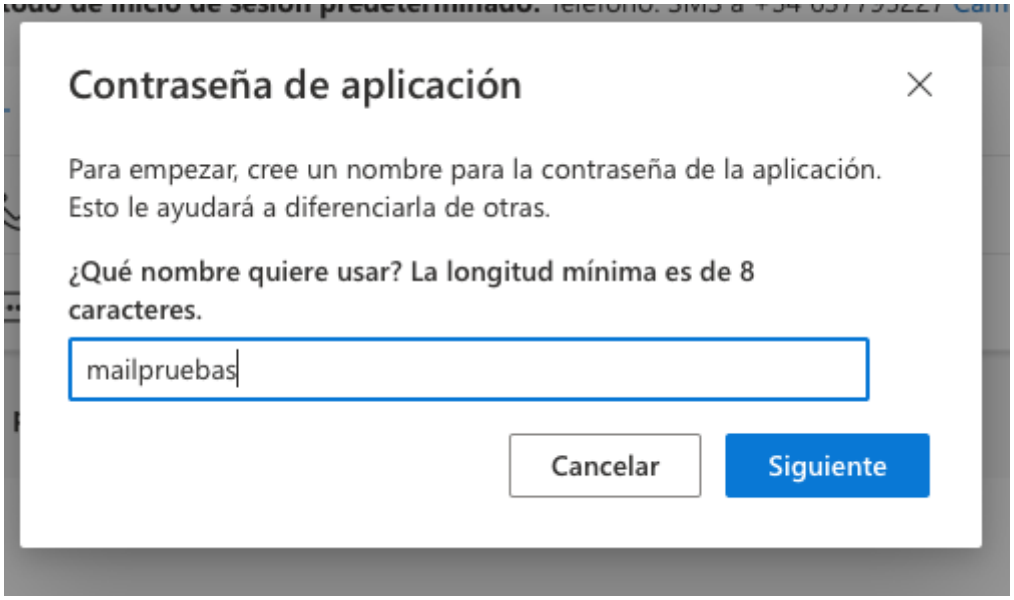

Paso 10. Pulsamos “Seguinte” e apareceranos a información:

IMPORTANTE:

COPIAMOS O CONTRASINAL (Comando + C ou pulsamos na icona de copia) E NON PECHAMOS ESTA XANELA. PARA COPIAR O CONTRASINAL PODERIAMOS ABRIR UN NOVO DOCUMENTO DE TEXTO BEN UN WORD OU CALQUERA OUTRO EDITOR E COPIÁMOLA (Comando + V).

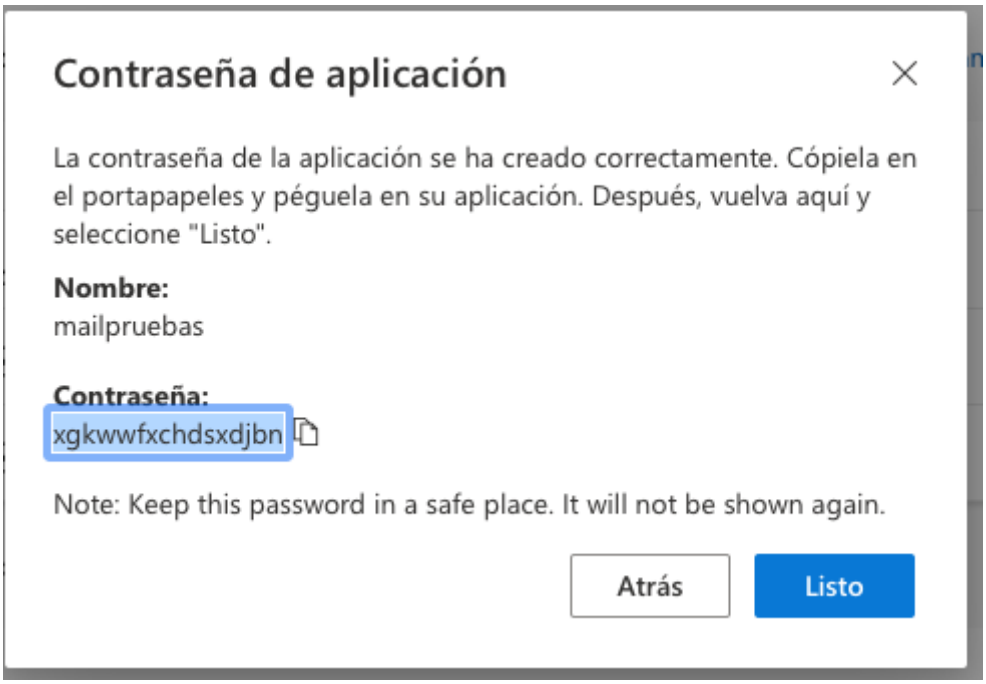

Unha vez copiada e comprobada que quedou copiada no documento podemos pulsar en “Listo”

Paso 11. Abrimos o cliente de correo “Mail” de Mac OSx e imos ao menú “Mail” - “Contas” para modificar o contrasinal da conta:

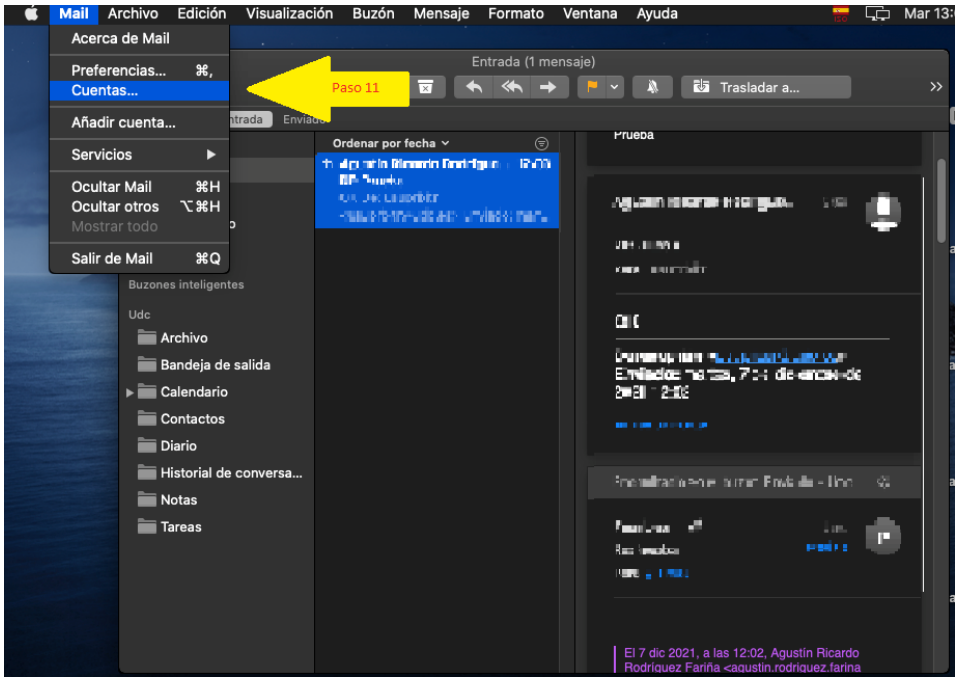

Paso 12. Pegamos o contrasinal que previamente pasamos ao portarretallos, ou ben a copiámolo do documento de texto onde témola copiada en “Contrasinal”:

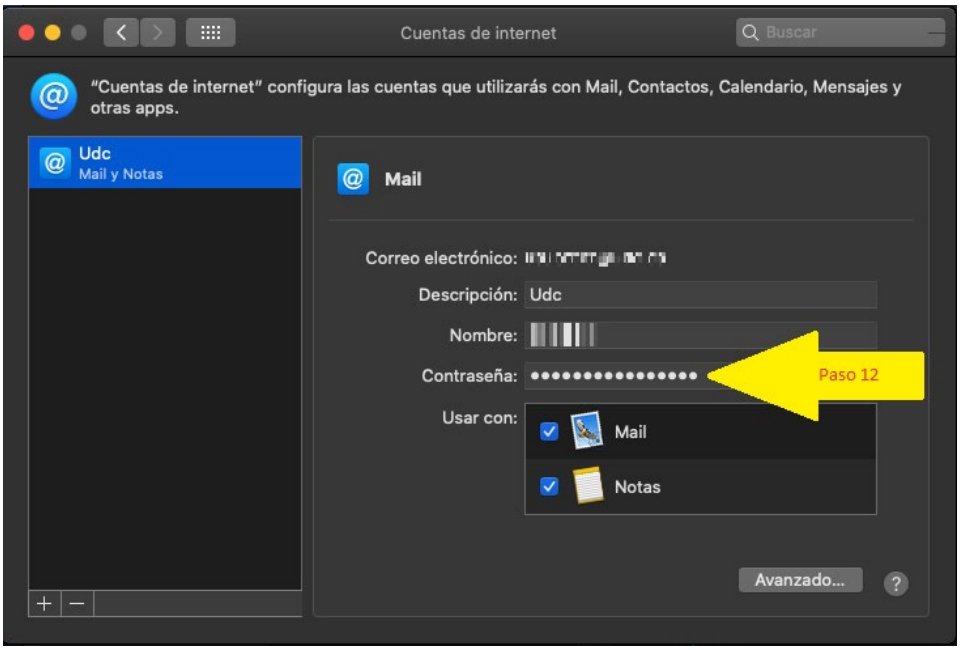

Paso 13. Voltamos ás caixas de correo e xa poderiamos recibir e enviar correos.